Муниципальное общеобразовательное учреждение «Верхнесинячихинская средняя общеобразовательная школа №2» («МОУ «ВССОШ № 2»)

Особенности размещения учреждения

- Поселок городского типа Верхняя Синячиха с хорошей развитой инфраструктурой, находиться в 160 км от Екатеринбурга и 140 км от Нижнего Тагила
- Имеется регулярное ежедневное автосообщение общественного транспорта г. Екатеринбург - г. Алапаевск
- Посёлок имеет культурно-историческое наследие: краеведческий музей, железнодорожная узкоколейная дорога
- Имеется хороший спортивный оздоровительный комплекс ФСЦ «Орион» с плавательным бассейном, современным футбольным полем, игровыми зонами, веревочный парк, тропа здоровья в сосновом бору. В рамках областного календарного плана проводятся спортивные мероприятия областного значения
- На территории поселка расположена центральная районная больница, градообразующие предприятия (НАО «Свеза»)

Вакантные должности в МОУ «ВССОШ № 2»

- Учитель музыки
- Учитель математики
- Учитель начальных классов

Социальные гарантии
Учитель музыки

* Должностной оклад – 16740

*Доплата за работу в сельской местности – 25%

* Доплата за работу с детьми ОВЗ -15%

*Доплата от ОО за классное руководство, кроме Федерального – 15%

*Полный социальный пакет

*Ежегодный оплачиваемый отпуск 56 календарных дней

*Право на получение компенсации расходов на оплату жилого помещения и коммунальных услуг в соответствии с Законом Свердловской области

*Работнику производятся выплаты стимулирующего характера

*Средняя заработная плата по учреждению 52000 тысячи рублей

*Школа на первое время обеспечивает жильем и помогает приобретать жилье в последствии

*Выпускникам предоставляются подъемные

Социальные гарантии
Учитель математики

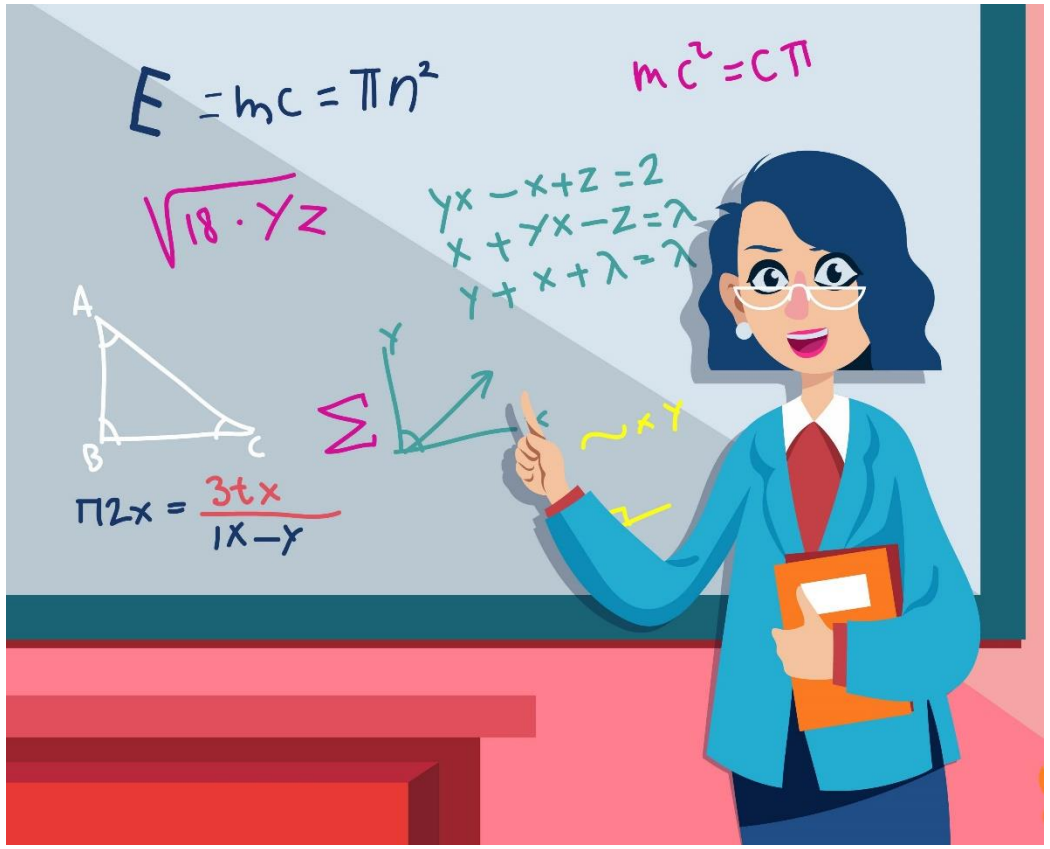

* Должностной оклад – 16740

*Доплата за работу в сельской местности – 25%

* Доплата за работу с детьми ОВЗ -15%

*Доплата от ОО за классное руководство, кроме Федерального – 15%

*Полный социальный пакет

*Ежегодный оплачиваемый отпуск 56 календарных дней

*Право на получение компенсации расходов на оплату жилого помещения и коммунальных услуг в соответствии с Законом Свердловской области

*Работнику производятся выплаты стимулирующего характера

*Средняя заработная плата по учреждению 52000 тысячи рублей

*Школа на первое время обеспечивает жильем и помогает приобретать жилье в последствии

*Выпускникам предоставляются подъемные

Социальные гарантии
Учитель начальных классов

* Должностной оклад – 16740

*Доплата за работу в сельской местности – 25%

* Доплата за работу с детьми ОВЗ -15%

*Доплата от ОО за классное руководство, кроме Федерального – 15%

*Полный социальный пакет

*Ежегодный оплачиваемый отпуск 56 календарных дней

*Право на получение компенсации расходов на оплату жилого помещения и коммунальных услуг в соответствии с Законом Свердловской области

*Работнику производятся выплаты стимулирующего характера

*Средняя заработная плата по учреждению 52000 тысячи рублей

*Школа на первое время обеспечивает жильем и помогает приобретать жилье в последствии

*Выпускникам предоставляются подъемные